

Opción:

# SIGMA

# WILLMES

Especialistas en  
tecnología de prensado

## Maceración

---

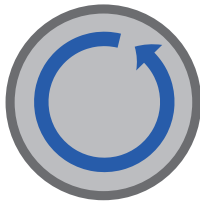

rotaciones de ajuste  
individual

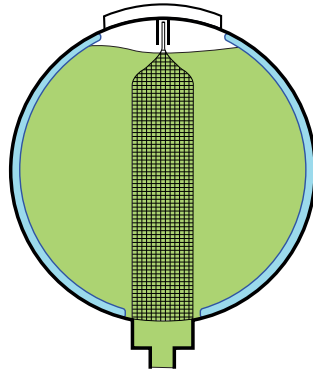

maceración automa-  
tizada de hasta 24  
horas

## Descripción breve

---

El programa de maceración permite un proceso automatizado con tiempos de descanso y rotación. Durante los tiempos de descanso controlados del mosto se puede aprovechar la capacidad total de la prensa.

## Características de rendimiento y uso

---

Tras el llenado, la prensa se mantiene durante un tiempo establecido (de hasta diez horas) con la válvula de jugo cerrada en posición de llenado. En esta posición, la membrana de la tapa está ventilada, es decir que la tapa no está cerrada herméticamente. De esta forma, los gases que puedan generarse salen de forma segura. Tras el tiempo de descanso, se sopla la membrana de la tapa y la prensa se cierra herméticamente para la fase de rotación subsiguiente. La prensa realiza entonces la cantidad ajustada de rotaciones. Para continuar con la maceración, la prensa se lleva nuevamente a la posición de llenado con la membrana de tapa ventilada. Esta alternancia de tiempos de descanso y rotaciones se repite hasta que haya transcurrido el tiempo total del programa de maceración (de hasta 24 horas).

Stand 09/2021; Version 1.0